

Datum en locatie

De masterclass vindt plaats op 12 en 13 december 2007 in De Observant, Stadhuisplein 7, 3811 LM Amersfoort, tel: 033-4759200, www.observant.nl.

Kosten en annuleringsvoorwaarden

De kosten voor het bijwonen van deze masterclass bedragen € 1295,- p.p. (excl. BTW). Deelnemers aan het SEV congres *Maatschappelijk rendement: van denken naar doen* van 8 november betalen slechts € 1195,-! Bij schriftelijke annulering tot twee weken voor de bijeenkomst brengen wij € 35,- administratiekosten in rekening. Indien u binnen twee weken voor aanvang van de bijeenkomst annuleert, wordt het gehele bedrag berekend. Bij verhindering kunt u uiteraard een plaatsvervanger laten deelnemen.

Aanmelden

U kunt zich aanmelden via onze website www.facta-organiseert.nl of het aanmeldingsformulier (indien bijgevoegd bij de brochure). Na ontvangst van uw aanmelding sturen wij u een factuur, welke tevens uw bevestiging en toegangsbewijs is. Houdt u er rekening mee dat de factuur voor aanvang van de bijeenkomst betaald moet zijn, anders kunnen wij uw reservering niet garanderen.

Programma en organisatie

Facta BV - Thea J. van Wijk - Eegracht 9, IJlst - Postbus 91, 8600 AB Sneek.
Tel: 0515 - 533477, fax: 0515 - 533503, e-mail: info@facta-organiseert.nl,
website: www.facta-organiseert.nl

Onjuiste adresgegevens

Aangezien Facta adresgegevens vanuit diverse bronnen betreft, is het mogelijk dat u meer dan een brochure ontvangt. Wilt u in dat geval zo vriendelijk zijn een exemplaar aan een collega door te geven? Eventuele onjuistheden kunt u schriftelijk of via e-mail aan ons doorgeven, zodat deze in de toekomst worden vermeden.

Op de hoogte blijven?

Naast studiedagen organiseert Facta ook culturele excursies. Wilt u op de hoogte blijven van het actuele aanbod van al onze activiteiten? Meldt u dan aan voor de nieuwsbrief via onze website: www.facta-organiseert.nl

Facta is een onafhankelijk cultureel organisatiebureau, gevestigd in het historische Friese stadje IJlst. Facta organiseert uiteenlopende programma's rondom het culturele erfgoed van Nederland, waaronder landelijke studiedagen en één- en meerdaagse excursies voor particulieren.

FACTA BV Eegracht 9, IJlst - Postbus 91, 8600 AB Sneek
T 0515 - 533 477 F 0515 - 533 503
E info@facta-organiseert.nl I www.facta-organiseert.nl



FACTA

Masterclass

cultureel organisatiebureau

FACTA

Maatschappelijk Rendement in de Praktijk

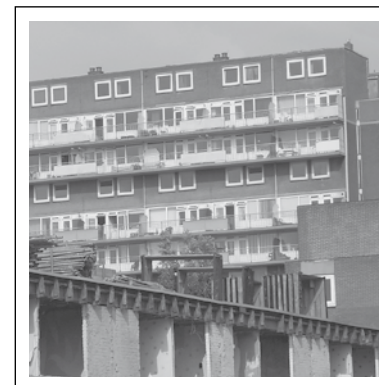

Na deze masterclass kunt u als **woningcorporatie** zelf aan de slag met de volgende meetmethodes:

- *De Maatschappelijke Jaarrekening*
- *Social Return on Investment (SROI)*

www.facta-organiseert.nl

Max. 25 deelnemers!

12 en 13 december 2007
De Observant, Amersfoort

Waarom deze masterclass?

Steeds vaker worden woningcorporaties door overheid en maatschappij ter verantwoording geroepen voor wat betreft hun maatschappelijk presteren. En de moderne woningcorporatie is als maatschappelijk ondernemer zelf ook van mening dat zij haar maatschappelijke meerwaarde op het terrein van huisvesting, zorgverlening en leefbaarheid zichtbaar moet maken.

Om maatschappelijke prestaties transparant te maken, zijn inmiddels verschillende methoden ontwikkeld. Daarmee kan een corporatie beter sturen op haar maatschappelijk rendement. Maar hoe bepaalt u nu uw maatschappelijke doelstelling en, wanneer u deze eenmaal heeft vastgesteld, welke methodiek gebruikt u dan om te beoordelen of u uw doelstelling ook daadwerkelijk heeft gehaald en het rendement is gerealiseerd?

Na een praktische studiedag over dit thema in maart jl. wil Facta u middels deze masterclass instrumenten aanreiken om het maatschappelijk rendement in uw organisatie concreter vorm te geven.

Voor wie is deze masterclass bestemd?

Deze dag is met name bedoeld voor directies, hoofden verhuur, sociaal beheer en beleid, beleidsmedewerkers strategie/kwaliteit van woningcorporaties en onderzoek- en adviesbureaus op het gebied van wonen en volkshuisvesting.

Programma

12 december 2007

Cursusleider: Jochum Deuten, adviseur Quattro Advies



09.30 uur Ontvangst en registratie

10.00 uur Welkom en introductie van de dag

I Hoe werkt u aan uw maatschappelijke doelstelling?

Een mooie maatschappelijke doelstelling staat snel op papier. Maar hoe breng je die tot leven in projecten? En vooral: hoe kun je nu waarborgen dat de gewenste maatschappelijke effecten echt gerealiseerd worden? Moet alles meetbaar in cijfers? En welke betekenis heeft maatschappelijk rendement in de relatie met stakeholders?

12.30 uur Lunchpauze

14.00 uur II Praktijkcase rond het bepalen van de maatschappelijke doelstelling

Jessica van Sluijs, stafmedewerker Maatschappelijk Presteren, Cires Oosterhout

15.00 uur III Overzicht meetmethodieken

Voor woningcorporaties is inzicht in maatschappelijk rendement op verschillende manieren van belang. Welke methodiek kan het beste waarvoor ingezet worden?

16.00 uur Afsluiting dag 1

13 december 2007

Cursusleider: Peter Scholten, directeur Scholten & Franssen Advies



09.30 uur Ontvangst

10.00 uur Welkom en introductie van de dag

IV Uitdieping van methode "Maatschappelijke Jaarrekening"

De maatschappelijke jaarrekening of social audit is een proces dat de corporatie aanzet tot kritische reflectie door inzicht te geven in hoe 'de maatschappij' over haar denkt. Het is gericht op het hard maken van de waardering door de maatschappij.

V Uitdieping van methode Social Return on Investment (SROI)

In de financiële wereld is de Return on Investment (ROI) een veelgebruikte graadmeter om het financiële rendement van een investering te beoordelen. Op basis hiervan is een methode ontwikkeld voor een investeringsanalyse die zowel de sociale, ecologische als economische opbrengsten van een organisatie op een bedrijfseconomische manier in beeld brengt: Social Return on Investment. De maatschappelijke winst uitgedrukt in een financiële waarde.

12.30 uur Lunchpauze

14.00 uur VI Het meten van maatschappelijk rendement in de praktijk

- De maatschappelijke Jaarrekening

Jenny Brummelman, beleidsadviseur, De Key Amsterdam

- Social Return on Investment (SROI)

Annemarie Derksen, beleidsmedewerker Waterweg Wonen Vlaardingen

15.30 uur Afsluiting masterclass

Speciale prijs voor deelnemers SEV-congres

Gezien de betrokkenheid van de SEV bij dit thema en de opzet van de masterclass, krijgen deelnemers aan het SEV-congres Maatschappelijk Rendement: van denken naar doen van 8 november 2007 € 100,- korting bij inschrijving!

Ook interessant voor u:

31 oktober 2007, studiedag Amersfoort.

Leefbaarheid in de Buurt, hoe realiseren we sociale samenhang in dorp en wijk?

Met bijdragen van o.m. Annet Bertram, gemeentesecretaris Den Haag en Karin van Dreven, directeur Woonplus Schiedam.

22 november 2007, middag-excursie Den Haag.

Hoe kan Kunst bijdragen aan de Leefbaarheid van de Wijk?

De volledige programma's kunt u vinden op onze website www.facta-organiseert.nl